

MANUAL DE
PRESENTACIÓN
BÁSICA!

LUNA
NUEVA

ENTERTAINMENT



BIGO LIVE



LIVE

lunanuevaentertainment.com

MAQUILLAJE

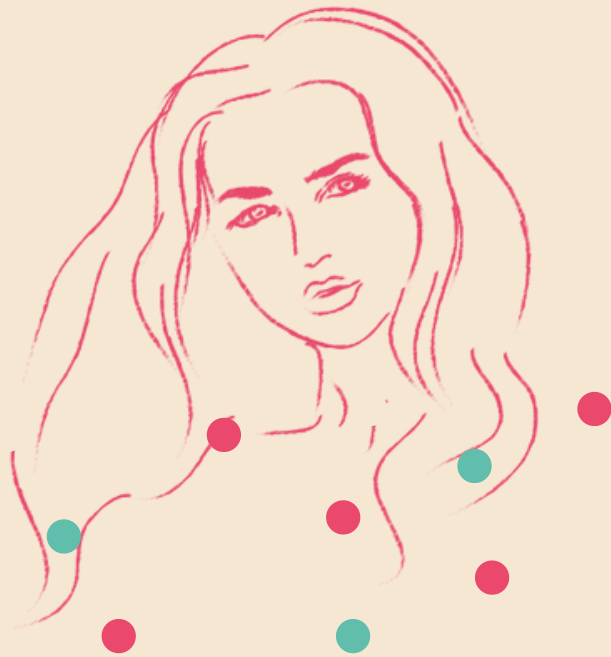

MAQUILLAJE

Es importante tener en cuenta que sentirse bien presentada eleva su autoestima y proyecta una mejor imagen hacia los demás mucho más armónica, es por esta razón que la plataforma exige mínimamente llevar las cejas arregladas

y labial en todo momento, como agencia recomendamos que las emisoras estén maquilladas al momento de su transmisión ó si van a realizar un maquillaje como mínimo tengan base ó prebase y cejas maquilladas, para que en ningún momento luzcan desaliñadas.

Si usted le gusta el look natural intente hacerse las cejas y las pestañas por lo menos.

LUNANUEVAENTERTAINMENT.COM



UÑAS



UÑAS

El rostro y el cabello no son las únicas partes del cuerpo que ameritan tu atención constante. También debes saber cómo cuidar tus uñas, ya que estas son el complemento perfecto para tener una buena presentación. **Exigimos uñas que por lo menos estén limpias y no se vea mugre en ellas**. Nosotros preferimos que las emisoras las lleven **limadas al natural o con un buen manicure**. Sin importar lo que prefieras, deben estar cuidadas y limpias siempre, especialmente en eventos especiales de la plataforma.

LUNANUEVAENTERTAINMENT.COM



CABELLO



CABELLO

La plataforma exige que las emisoras lleven el cabello lavado y limpio, nuestra agencia exige que la emisora se peine antes de transmitir, que se vea presentable para salir ante la cámara.

En ningún caso un cabello que se note extremadamente graso es admitido y mucho menos una persona que no se peine, ya que a la vista no se ve para nada agradable.

Por lo menos si no esta tan limpio llevarlo recogido y organizado.

LUNANUEVAENTERTAINMENT.COM



FALDAS



VESTUARIO

Las faldas no deben mostrar la nalga en ningún momento ni debe de verse la punta de su nalga o ropa interior, incluso si da vueltas o gira, esto se incluye en el caso de los vestidos, se recomienda que no sea una mini-falda, sin o una falda tradicional larga o medio.

La emisora debe tener cuidado al sentarse de que no se vea su ropa interior y evitar el ángulo de abajo hacia arriba para que no se vea obsceno su baile o postura en general.



SHORTS



VESTUARIO

Las Shorts no deben mostrar la nalga en ningún momento por ende no deben ser mini shorts, o en extremo pequeños, marcando el triangulo femenino o verse la punta de donde comienza la nalga, tampoco se debe ver el ombligo por ello recomendamos talle alto con blusas que no sean en extremo cortas o descaderado con buzos o camisas largas.

La emisora debe tener cuidado y evitar el ángulo de abajo hacia arriba para que no se vea obsceno su baile o postura en general.

Recomendamos que sea con cámara frontal.

VESTIDOS

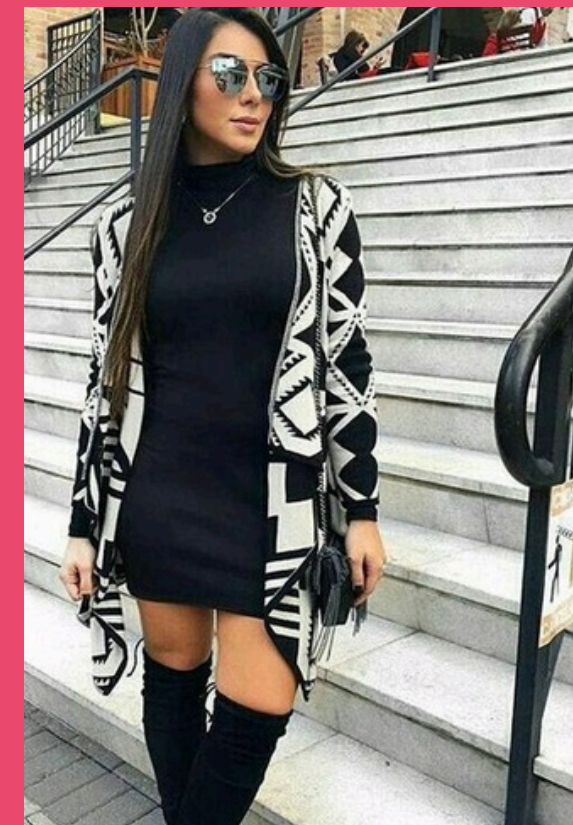

VESTUARIO

Los vestidos no deben mostrar la nalga en ningún momento ni debe de verse su nalga si da vueltas o gira, esto se incluye en el caso de los vestidos , se recomienda que no sea un mini- vestido ni que lleven escotes profundos, se recomienda corte redondo.

La emisora debe tener cuidado al sentarse de que no se vea su ropa interior y evitar el angulo de abajo hacia arriba para que no se vea obsceno su baile o postura en general.

Recomendamos que sea con cámara frontal.

LUNANUEVAENTERTAINMENT.COM

BLUSAS



VESTUARIO

Las camisas no deben ser demasiado cortas al igual que los buzos, no deben ser top, si pueden ser cortas pero no mostrar el ombligo, no deben marcar los pezones, se recomienda usar brasier o ropa interior, escotes no muy profundos, puede ser un poco pero no demasiado, especialmente si eres voluptuosa recomendamos cortes redondos o de este tipo de V pequeño.

procurar que se vea armonico y no sea muy descubierto en general.

LUNANUEVAENTERTAINMENT.COM



DEPORTIVO

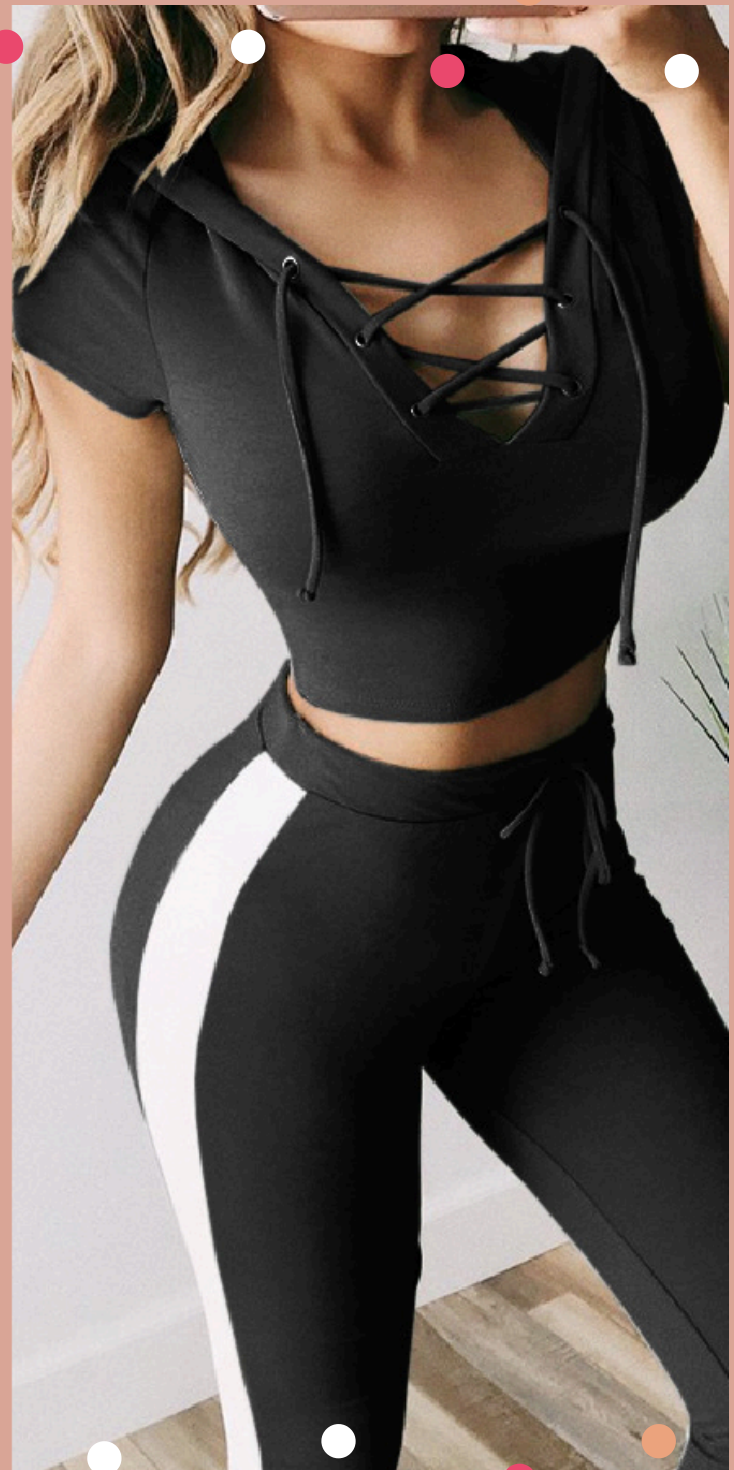



Especiales



REGLAS GENERALES

1. No se permiten escotes profundos.
2. No se permite bikini, ropa de piscina o licra que marque las zonas íntimas incluyendo pezones.
3. No se permiten blusas que parezcan ropa interior o sean mini tops.
4. No se permiten minifaldas o mini shorts ni en playa.
5. No se permite que se vea el ombligo, puede ser motivo de bloqueo.
6. No se permiten faldas deportivas o minis con shorts debajo es igual que fuese ropa interior.
7. No se permiten gestos sexuales acompañados de ropa "aceptable"

1. No permitimos ángulos que sean directamente a los senos de la emisora o a sus nalgas o el triángulo v ya que son insinuaciones sexuales para la plataforma.

2. No blusas con tirantes muy pequeños, recomendamos llevar abrigos con blusas básicas.

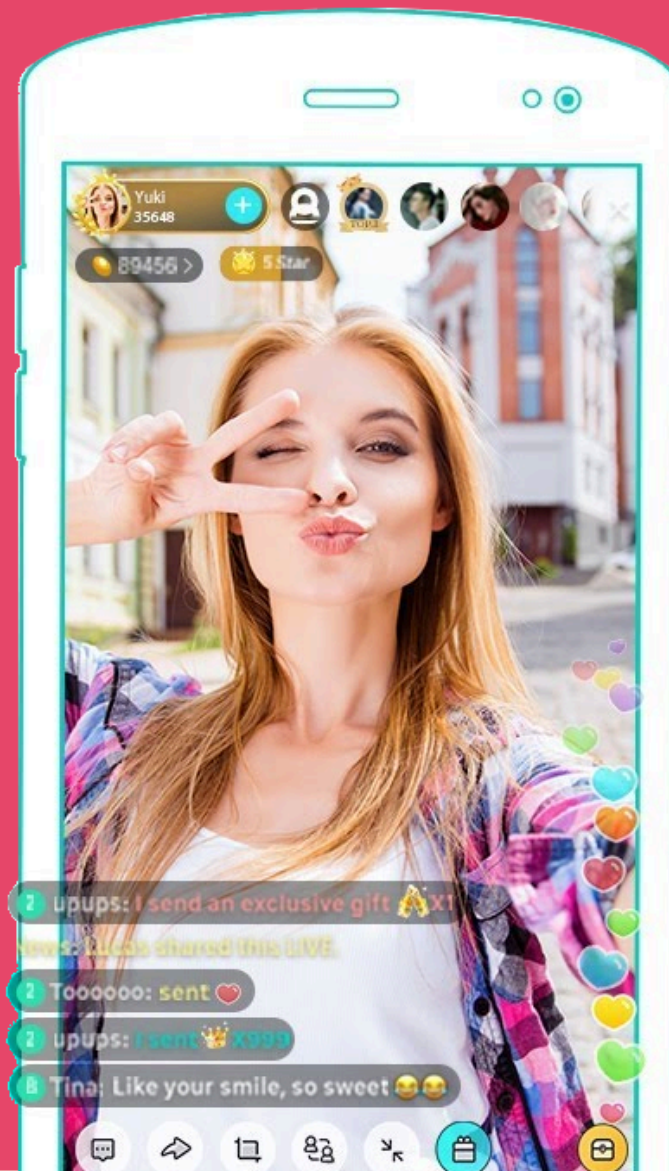

LUNANUEVAENTERTAINMENT.COM